

Centro di Psicomotricità S.r.l.

Dott.ssa Lina Barbieri

CARTA DEI SERVIZI

Edizione 2023

SOMMARIO

Normative di riferimento Altre norme rilevanti	pag 2
Presentazione Metodologia	pag 4
Prestazione erogate	pag 5
Procedura per accedere al Centro in regime di convenzione	pag 6
Elenco e tariffe prestazioni in regime privato	pag 7
Tappe del percorso riabilitativo	pag 8
Metodologia e tecniche professionali	pag 9
Diagnosi ADHD	pag 10
Presentazione del personale della struttura	pag 11
Organigramma	pag 12
Convenzioni e collaborazioni	pag 13
Sede	pag 14

Centro di Psicomotricità S.r.l.

Dott.ssa Lina Barbieri

NORMATIVE DI RIFERIMENTO

La Direttiva del 27 gennaio 1994 del Consiglio dei Ministri con titolo "**Principi sull'erogazione dei servizi pubblici**" (valida anche per enti privati che erogano servizi in regime di convenzione con il Sistema Sanitario Nazionale) apre con l'elenco e la specificazione dei **principi fondamentali** che presiedono all'erogazione dei servizi pubblici sanitari. Essi sono:

- ✓ eguaglianza dei diritti degli utenti, con il divieto assoluto di discriminazioni per sesso, razza, lingua, religione ed opinioni politiche;
- ✓ imparzialità da parte dei soggetti erogatori;
- ✓ continuità e regolarità dell'erogazione;
- ✓ diritto di scelta, ove sia consentito dalla legge vigente, da parte del cittadino;
- ✓ diritto di partecipazione ai servizi e di accesso alle informazioni che lo riguardano da parte del cittadino.
- ✓ adozione di standard generali, che rappresentano obiettivi di qualità in riferimento al complesso delle prestazioni rese, e specifici, che si riferiscono a ciascuna delle singole prestazioni rese all'utente, che può direttamente verificarne il rispetto;
- ✓ semplificazione delle procedure, anche mediante l'informatizzazione;
- ✓ informazione agli utenti, mediante avvisi e opuscoli chiari e facilmente leggibili;
- ✓ attivazione di linee di comunicazione telefoniche e telematiche;
- ✓ svolgimento di apposite verifiche sulla qualità e sull'efficacia dei servizi pubblici;
- ✓ predisposizione di procedure di reclamo accessibili, di semplice comprensione e di facile utilizzazione.

ALTRE NORME RILEVANTI

- ✓ "Attuazione della carta dei Servizi nel Sistema Sanitario Nazionale, Linee Guida del 31 agosto 1995
- ✓ D.L. n.163 del 12 maggio 1995 convertito nella legge n.273 dell'11 luglio u.s., che ha dettato la disciplina procedurale per il miglioramento della qualità dei servizi, demandando al Presidente del Consiglio di fissare, con proprio provvedimento, gli schemi generali di riferimento delle relative carte
- ✓ Adozione della Carta dei Servizi Circolare Ministeriale della Sanità Prot. N.100/Scps/21.12833 settembre 1995
- ✓ L. 7 agosto 1990, n. 241 "Attività amministrativa e diritto d'accesso ai documenti amministrativi
- ✓ D.lgs. n. 196/2003 così come modificato dal D.lgs n. 101/2018 (GDPR 2016/679) sulla Privacy con specifico riferimento alla normativa in ambito sanitario

Nel **Centro di Psicomotricità dott.ssa Lina Barbieri srl** in ottemperanza delle norme sopra riportate ed in applicazione di detti principi:

- ✓ I trattamenti sono erogati a tutti i cittadini senza distinzione di sesso, razza, lingua, religione ed opinioni politiche e i comportamenti di tutti gli operatori sono ispirati a criteri di giustizia, obiettività e imparzialità.
- ✓ Gli impegni assunti vengono garantiti con continuità, regolarità e senza interruzioni; in caso di eventi che inducano ad irregolarità nel funzionamento, il Centro adotta misure volte a minimizzare il danno arrecato agli utenti.
- ✓ I tempi che intercorrono tra la prenotazione e l'inizio delle prime valutazioni diagnostiche sono contenuti entro i tempi massimi stabiliti dall'organo di controllo competente.

Centro di Psicomotricità S.r.l.

Dott.ssa Lina Barbieri

- ✓ Presso il Centro vengono conservati i dati personali dei pazienti in conformità alle disposizioni della legge sulla privacy n. 196/2003 e l'utente ha diritto all'accesso alle informazioni che lo riguardano ai sensi della legge n. 241/90.
- ✓ La Segreteria consegna all'utente un modulo di indagine sulla soddisfazione sotto forma di questionario di gradimento. Il genitore del paziente potrà compilarlo anche in forma anonima e depositarlo nella cassetta dedicata ai suggerimenti e reclami.
- ✓ Il centro eroga le proprie prestazioni improntandole a criteri di efficienza ed efficacia e adotta le misure idonee al raggiungimento di tali obiettivi.

Centro di Psicomotricità S.r.l.

Dott.ssa Lina Barbieri

PRESENTAZIONE

Il **CENTRO DI PSICOMOTRICITÀ** è nato nel 1980 con l'intento di rispondere ai bisogni riabilitativi, di prevenzione, di assistenza e cura dei soggetti dell'età evolutiva e delle loro famiglie. E' composto da un'equipe multidisciplinare e multi professionale (neuropsichiatra infantile, psicologo, terapeuta della riabilitazione, psicoterapeuta) che permette una presa in carico globale del bambino e della sua famiglia.

Dal 14 luglio 2003 il Centro ha ottenuto l'accreditamento Regionale (Regione Lombardia) con delibera n. 13636 e la conseguente iscrizione nel Registro Regionale delle strutture accreditate al n. 646.

METODOLOGIA

Il Centro utilizza una modalità di valutazione e presa in carico multidisciplinare, integrata e partecipata che permetta un intervento preciso e "su misura" per il bambino e la sua famiglia e che preveda sin dall'inizio una condivisione del piano di lavoro (**famiglia co-partner nella cura**).

Viene posta particolare attenzione al sostegno della famiglia durante tutta la fase della diagnosi e del trattamento, aiutandola nel processo di accettazione dei problemi del bambino, stimolandola a diventare parte attiva nel processo riabilitativo, supportandola durante tutte le fasi di crescita del bambino e del suo inserimento scolastico e sociale (**Family Centered Care**).

La valutazione funzionale iniziale, la definizione del piano di trattamento, le verifiche intermedie e il piano di dimissione sono affidati all'equipe multidisciplinare.

Centro di Psicomotricità S.r.l.

Dott.ssa Lina Barbieri

PRESTAZIONI EROGATE

Il Centro di Psicomotricità dott.ssa Lina Barbieri srl nasce per dare una risposta concreta alle necessità riabilitative di soggetti in età evolutiva con:

- **disturbi del linguaggio:** ritardo del linguaggio, difficoltà d'espressione e/o comprensione, disturbo specifico del linguaggio
- **disturbi degli apprendimenti:** dislessia, disgrafia, discalculia, disortografia e altre difficoltà di apprendimento
- **ADHD** (Attention Deficit Hyperactivity Disorder)
- **deglutizioni atipiche**
- **balbuzie**
- **ipoacusia neurosensoriale e trasmissiva**
- **ritardo psicomotorio**
- **disturbi del comportamento:** difficoltà attentive, impulsività, auto ed etero aggressività
- **disturbi del sonno:** difficoltà dell'addormentamento, risvegli notturni eccessivi, incubi frequenti
- **disturbi dell'alimentazione:** difficoltà dello svezzamento, rifiuto del cibo, obesità, anoressia, bulimia, vomiti psicogeni
- **malattie psicosomatiche:** alopecia, dermatiti, spasmi affettivi **disturbi dello spettro autistico:** autismo infantile
- **sindrome di Asperger**
- **patologie neurologiche:** epilessia, paralisi cerebrali infantili, ipotonia, ipertonia
- **patologie psichiatriche:** disturbo d'ansia, sindromi depressive, disturbi somatoformi
- **sindromi genetiche e malattie rare:** sindrome di Down, Sindrome di Smith Magenis, sindrome di Rubinstein Taybi, aneuploidie cromosomiche, sindrome di Cornelia del Lange, sindrome di Charge, sindrome di Klinefelter, microdelezioni cromosomiche, aneuploidie cromosomiche
- **disabilità intellettiva e deficit delle funzioni esecutive (difficoltà dell'attenzione, della memoria, della pianificazione del lavoro...)**

Nel Centro vi sono diversi specialisti in grado di effettuare interventi di:

- PSICOTERAPIA
- PSICOMOTRICITA'
- LOGOPEDIA
- TERAPIA COGNITIVA (secondo metodo Feuerstein)
- TERAPIA NEUROPSICOLOGICA
- TERAPIA NEUROMOTORIA
- INTERVENTO DI COMUNICAZIONE AUMENTATIVA ALTERNATIVA
- EMDR

Centro di Psicomotricità S.r.l.

Dott.ssa Lina Barbieri

PROCEDURA PER ACCEDERE AL CENTRO IN REGIME DI CONVENZIONE (Terapia logopedica/psicomotoria/cognitiva)

Tutti i pazienti che vorranno fruire di trattamenti **in convenzione**, dovranno preventivamente effettuare due visite specialistiche di inquadramento, una con la Direttrice del Centro (dott.ssa Barbieri) e una con un Neuropsichiatra Infantile. La visita neuropsichiatrica potrà essere effettuata presso una struttura territoriale UONPIA, o presso un ambulatorio Ospedaliero sito in Regione Lombardia, oppure, a richiesta del paziente, da un Neuropsichiatra Infantile presso il Centro di Psicomotricità (**prestazione a pagamento**).

L'impegnativa con la prescrizione del ciclo di terapie dovrà essere consegnata **alla segreteria** del Centro di Psicomotricità, con allegata la Carta Regionale dei Servizi (tessera sanitaria) e l'eventuale esenzione per patologia. Il paziente verrà inserito in terapia in base ad una priorità determinata secondo criteri stabiliti dalla Direzione ed esposti al pubblico nella bacheca del Centro.

Le prestazioni in convenzione sono coperte da uno stanziamento annuale della Regione Lombardia e potranno essere erogate solo fino ad esaurimento dello stesso. Il paziente avrà comunque facoltà, qualora lo desideri, di continuare la terapia in forma privata.

Centro di Psicomotricità S.r.l.

Amministratore Unico e Legale Rappresentante Dott.ssa Lina Barbieri

Direttore Sanitario Dott.ssa Paola Francesca Ajmone

Iscrizione al Registro Regionale Strutture Accreditate al n. 646 (deliberazione del 14/07/2003)

TARIFFARIO IN VIGORE DAL 01/09/2023 N.B.: VARIAZIONE PREZZO EVIDENZIATA IN ROSSO

Il Centro di Psicomotricità può fornire alcune prestazioni sia in forma privata, che in convenzione con il Servizio Sanitario Nazionale.

Per poter usufruire delle prestazioni in convenzione è necessaria la visita e la prescrizione medica (ricetta rossa) da parte di un N.P.I. del Centro o di un N.P.I. del servizio pubblico. Le prestazioni in convenzione saranno erogate fino ad esaurimento del budget assegnato dalla Regione Lombardia, esaurito il quale, se il ciclo terapeutico non sarà stato completato ed il paziente lo riterrà, le prestazioni potranno continuare in forma privata secondo le tariffe sotto riportate.

ELENCO PRESTAZIONI (tariffe in euro previste dagli Albi Professionali):

Valutazione e definizione del Progetto individuale di intervento

I° Visita Neuropsichiatrica infantile	€ 110,00
I° Colloquio Psicologico	€ 75,00
Test proiettivi per psico diagnosi	€ 100,00/140,00
Valutazione Psicomotoria	€ 75,00
Valutazione Logopedica	€ 75,00
Test di Sviluppo Griffith's	€ 110,00
Valutazione Neuropsicologica:	
1) funzioni esecutive, attenzione, memoria	€ 100
2) test per la valutazione delle funzioni cognitive (Wippsy, Wisc IV, Wais)	€ 100
3)valutazioni cognitive abilità di calcolo:	
- ABCA	€ 100,00
- BDE	€ 75,00
- Leiter	€ 80,00
4) Valutazione degli apprendimenti letto scrittura	€ 120,00
5) Stesura relazione finale	€ 50,00
Valutazione DSA standard:	
Colloquio clinico	€ 75,00
Valutazione cognitiva	€ 100,00
Valutazione letto scrittura	€ 120,00
Valutazione calcolo	€ 100,00
Visita neuropsichiatrica	€ 110,00
Stesura relazione	€ 50,00
Totale	€ 555,00
Valutazione DSA con approfondimenti neuropsicologici (funzioni esecutive):	€ 655,00

Visite periodiche di valutazione e controllo

Controllo NPI / Visita NPI	€ 100,00 / € 110,00
Controllo Psicomotorio	€ 70,00
Controllo Logopedico	€ 70,00
Colloquio con i genitori durata 45'	€ 70,00

Attività terapeutiche

Terapia di coppia seduta 45'	€ 80,00
Terapia familiare seduta 45'	€ 100,00
Sostegno psicologico minori (a seduta di 45 minuti)	€ 50,00
Sostegno psicologico adulti (a seduta di 45 minuti)	€ 60,00
Terapia cognitiva (a seduta di 45 minuti)	€ 45,00
Psicomotricità relazionale (a seduta di 45 minuti)	€ 40,00
Neuropsicomotricità (a seduta di 45 minuti)	€ 40,00
Logopedia (a seduta di 45 minuti)	€ 40,00
Terapia psicomotoria e logopedica di Gruppo	€ 20,00
Visita logopedica mio funzionale	€ 50,00
Terapia Logopedica mio funzionale	€ 40,00
Terapia relazionale di gruppo (pro capite)	€ 25,00
Incontri fuori sede (scuole, ecc.)	€ 100/200
Incontri scolastici in sede con Dott.ssa Barbieri	€ 70,00
Incontri scolastici in sede con Dott.ssa Barbieri e terapeuta	€ 90,00
Contatti telefonici con le scuole o altri –certificati frequenza	Gratuiti

NOTA 1: Nel caso di cicli terapeutici prolungati, si invitano i pazienti a saldare le spettanze degli operatori del Centro con cadenza mensile.

NOTA 2: Qualora un paziente sia impossibilitato a presentarsi all'orario prestabilito, egli è tenuto ad informare il **Centro con almeno 48 ore di anticipo; diversamente gli sarà addebitato il 50% del costo della terapia.** Se infine tale comunicazione non perverrà al Centro neppure con il preavviso minimo di almeno 1 ora, sarà addebitato l'intero importo come da Tariffario.

I prezzi esposti sono al netto dall'imposta di bollo € 2.00 (bollo obbligatorio se la fattura è superiore a € 77.47).

Lodi, 12/06/2023

LA DIREZIONE

Via Tiziano Zalli, 28 – 26900 Lodi (LO) – Iscrizione al Registro Impresa Camera Commercio Lodi (LO) REA LO -1475752

Codice Fiscale/ P.IVA 09671020965

Telefono 0371-439159 Fax 0371-439744

e-mail - info@centrodipsicomotricita.it – pec- centrodipsicomotricitasrl@pec.it

Centro di Psicomotricità S.r.l.

Dott.ssa Lina Barbieri

I prezzi sono al netto del 2% e dall'imposta di bollo € 2.00 (bollo obbligatorio se la fatture è superiore a € 77.47)

TAPPE DEL PERCORSO RIABILITATIVO DI PRESA IN CARICO

- 1. Valutazione diagnostica e funzionale a cura dell'equipe multidisciplinare;**
 - a. colloqui con famiglia e specialisti invianti
 - b. valutazione clinica e analisi della documentazione personale in possesso della famiglia
 - c. valutazione testale
 - d. eventuali approfondimenti diagnostici necessari
 - e. restituzione alla famiglia del percorso valutativo con sintesi finale
- 2. Elaborazione di un Progetto Individuale d'Intervento e indicazione della frequenza dei trattamenti a cura dell'equipe.**
- 3. Percorso Riabilitativo: il bambino viene "preso in carico" da uno o più specialisti (Psicomotricista, Logopedista, Psicologo, Psicoterapeuta, Specialista in Terapia Cognitiva, ecc...) che lavorano in rete tra loro e con il Neuropsichiatra Infantile.**
- 4. Elaborazione, produzione e gestione documentazione ai fini della legge 104, DF, PEI, BES se necessaria.**
- 5. Incontri e consultazioni durante il trattamento:**
 - a. incontri d'equipe periodici per l'aggiornamento del Progetto Individuale d'Intervento
 - b. eventuali invii per approfondimenti clinici medici e strumentali (EEG, RMN, Tac, ecc...) e consulenze specialistiche (es. ortodonzia e odontoiatria, accertamenti genetici, audiologici, oculistici, ortopedici, endocrinologici, ecc...) se necessari
 - c. incontri di rete con la scuola per facilitare la comprensione dei disturbi, fornire supporti tecnici, favorire l'apprendimento e migliorare l'integrazione secondo quanto previsto dalla legge 104/92
 - d. supporto psicologico alle famiglie
 - e. orientamento alle famiglie sulle risorse del territorio

Centro di Psicomotricità S.r.l.

Dott.ssa Lina Barbieri

METODOLOGIE E TECNICHE PROFESSIONALI (più frequentemente utilizzate):

A) IN AMBITO COGNITIVO

- **valutazioni del funzionamento cognitivo mediante test cognitivi e di sviluppo (test Griffiths III, scale WIPPSI;WISC; WAIS, Leiter, CPM Raven, SPM Raven)**
- **valutazioni neuropsicologiche (valutazioni dell'attenzione, memoria, memoria di lavoro, pianificazione... mediante test standardizzati diretti e indiretti tramite questionari)**
- **test di valutazione dinamica del potenziale di apprendimento LPAD (prof Feurestein) e di apprendimento prescolare (quali CMB, CATM, Prof. Tzurriel)**
- **interventi riabilitativi e di potenziamento cognitivo (programma di Arricchimento Strumentale (PAS) del Prof. Feuerstein, Standard e Basic**
- **valutazione degli apprendimenti per diagnosi DSA : dislessia, disortografia, discalculia (in riferimento alle normative del 3° Consensus Conference DSA/P.A.A.R.C. 2011, Direttiva MIUR 27 dicembre 2012. Aggiornamento sezioni criteri diagnostici 29 agosto 2013)**

B) IN AMBITO PSICOMOTORIO:

- tecniche di psicomotricità relazionale (Morosini/Barbieri)
- tecniche psicodinamiche (Le Boulch)
- tecniche relazionali (Soubirant)
- tecniche di rilassamento (Erzog, Bergès, training autogeno)

C) IN AMBITO PSICOLOGICO:

- valutazioni psicodiagnostiche tramite la somministrazioni di strumenti diretti (somministrazione di test carta-matita, test reattivo-proiettivi proiettivi quali Blacky pictures, CAT, Rorschach, TAT...) ed indiretti mediante questionari (CBCL, SAFA...)
- interventi psicoterapici ad indirizzo psicodinamico, cognitivo comportamentale, tecniche Gestalt..
- EMDR (*Eye Movement Desensitization and Reprocessing*,) L'EMDR è un metodo psicoterapico strutturato che facilita il trattamento di diverse psicopatologie e problemi legati sia ad eventi traumatici, che a esperienze più comuni ma emotivamente stressanti.
- tecniche a mediazione corporea
- terapia del gioco
- interventi di sostegno genitoriale ad indirizzo psicoeducativo
- colloqui di sostegno individuali e alla famiglia
- terapia famigliarae ad indirizzo sistemico

D) IN AMBITO LOGOPEDICO/ COMUNICATIVO:

- intervento di Comunicazione Aumentativa Alternativa
- tecniche valutative e terapeutiche che fanno riferimento a vari autori tra cui U. Bortolini, G. Stella, C. Cornoldi, Tresoldi, Rahamany ecc
- metodo del Prof. Hugo Gregory dell'Università di Chicago Illinois per il trattamento delle balbuzie.

Centro di Psicomotricità S.r.l.

Dott.ssa Lina Barbieri

DIAGNOSI ADHD

Presso il Centro troverete un'equipe multidisciplinare specializzata nella diagnosi e nel trattamento dei soggetti affetti da Disturbo da deficit d'attenzione con iperattività/impulsività (ADHD).

Nello specifico la valutazione verrà effettuata secondo tale protocollo:

- ✓ **Questionari** (Scale di Conners per genitori ed insegnanti, Child Behaviour Checklist, CBCL)
- ✓ **Interviste diagnostiche** (K-SADS) utili anche per aumentare la consapevolezza nei genitori e monitorare gli interventi
- ✓ **Valutazione cognitiva** (WISC-IV)
- ✓ **Screening abilità scolastiche** (prove MT di lettura, scrittura e matematica)
- ✓ **Approfondimenti neuropsicologici eventuali** (inibizione/impulsività, pianificazione, flessibilità)

Una corretta presa in carico stabilita dalle linee guida nazionale consiste in un approccio multimodale rivolto a:

- ✓ Genitori: Parent Training
- ✓ Insegnanti: Teacher Training
- ✓ Bambino: Child Training

Sintesi approccio diagnostico stabilito dai Centri di riferimento della Regione Lombardia:

- ✓ la diagnosi di ADHD deve basarsi su classificazioni internazionali riconosciute (DSM-IV, ICD-10).
- ✓ deve essere condotta da operatori della salute mentale dell'età evolutiva con specifiche competenze sulla diagnosi e terapia dell'ADHD e sugli altri disturbi che possono mimarne i sintomi (diagnosi differenziale), o che possono associarsi ad esso (comorbidità).
- ✓ la diagnosi deve sempre coinvolgere oltre al bambino, i suoi genitori e gli insegnanti (le informazioni devono essere raccolte da fonti multiple)
- ✓ è necessario raccogliere informazioni sia sul comportamento che sulla compromissione funzionale del bambino
- ✓ devono sempre essere considerati sia i fattori culturali che l'ambiente di vita
- ✓ coinvolgimento fin dall'inizio del percorso del pediatra di famiglia (Consensus Conference Cagliari 2003)

Il Centro di Psicomotricità SRL è riconosciuto dall'Istituto Superiore di Sanità (ISS) all'interno dell'Osservatorio Nazionale Autismo (OSSNA) come Centro di riferimento per la diagnosi e presa in carico delle persone con disturbi dello spettro autistico e altri disturbi del neurosviluppo in età evolutiva.

Centro di Psicomotricità S.r.l.

Dott.ssa Lina Barbieri

PRESENTAZIONE DEL PERSONALE DELLA STRUTTURA

DIREZIONE

LINA BARBIERI: Direttore del Centro e responsabile della riabilitazione. E' psicologa, psicoterapeuta, psicomotricista, Terapeuta EMDR. Docente di psicomotricità presso il corso di laurea in "Tecnica della riabilitazione psichiatrica" Facoltà di Medicina e Chirurgia dell'Università degli Studi di Milano. Socio fondatore della FISCOP (Federazione Italiana Scuole e Operatori della Psicomotricità). Autrice di numerose pubblicazioni sulla Psicomotricità e Riabilitazione edite a stampa (libri e articoli su riviste indicizzate)

DIRETTORE SANITARIO

AJMONE PAOLA FRANCESCA: Medico chirurgo, Neuropsichiatra Infantile, Psicoterapeuta, esperta in malattie rare e disabilità complesse

EMANUELA TENCA: Direttore responsabile del servizio di logopedia. E' logopedista, specializzata in ipoacusia, Mediatore del metodo Feuerstein e referente progetto CLAD Università Bicocca, svolge valutazioni per disturbi degli apprendimenti (DSA, BES)

SILVIA MARAZZINA: Responsabile del servizio di assessment neuropsicologico e potenziamento cognitivo in età evolutiva. Psicologa – Psicologia dello sviluppo e dei processi educativi, esperta in Neuropsicologia clinica, Mediatore Metodo Prof. Feuerstein.

ERICA DOSSENA: Responsabile del servizio di neuropsicomotricità infantile, Neuropsicomotricista dell'età evolutiva.

STAFF OPERATIVO

- **LINA BARBIERI:** Direttore del Centro e responsabile della riabilitazione. E' Psicologa, Psicoterapeuta, Psicomotricista, Terapeuta EMDR
- **AJMONE PAOLA FRANCESCA:** Medico chirurgo, Neuropsichiatra Infantile, Psicoterapeuta esperta in malattie rare e prematurità (VLBW e ELBW), Terapeuta EMDR
- **PAOLA ACQUISTAPACE:** Psicologa, Psicomotricista
- **MARCO BERNARDI:** Psicologo, Psicoterapeuta
- **MARGHERITA DE VIZZI:** Psicologa, Psicoterapeuta, Psicomotricista, Mediatore Metodo Prof. Feuerstein, Terapeuta EMDR
- **ADA SALA:** Psicologa, Psicoterapeuta a formazione sistemica, Terapeuta EMDR
- **ERICA DOSSENA:** Responsabile del servizio di neuropsicomotricità infantile, Neuropsicomotricista dell'età evolutiva.
- **GLENDA BIGATTI:** Terapista della Neuro e Psicomotricità dell'età evolutiva
- **LAILA GERMANI:** Terapista della Neuro e Psicomotricità dell'età evolutiva
- **MICHELA CREMONESI:** Terapista della Neuro e Psicomotricità dell'età evolutiva
- **ANNALISA PISATI:** Terapista della Neuro e Psicomotricità dell'età evolutiva, Mediatore Metodo Prof. Feuerstein.
- **SILVIA MARAZZINA:** Responsabile del servizio di assessment neuropsicologico e potenziamento cognitivo in età evolutiva. Psicologa – Psicologia dello sviluppo e dei processi educativi, esperta in Neuropsicologia clinica, Mediatore Metodo Prof. Feuerstein
- **BEATRICE PALLASTRELLI:** Psicologa, Psicobiologia e Neuroscienze cognitive, esperta in Neuropsicologia clinica, Psicoterapeuta, Mediatore Metodo Prof. Feuerstein.
- **VALENTINA RIGO:** Psicologa clinica esperta in assessment neuropsicologico e potenziamento cognitivo in età evolutiva, Psicoterapeuta, Mediatore Metodo Prof. Feuerstein.
- **EMANUELA TENCA:** Direttore responsabile del servizio di logopedia. E' logopedista, specializzata in ipoacusia, Mediatore del metodo Feuerstein e referente progetto CLAD Università Bicocca, svolge valutazioni per disturbi degli apprendimenti (DSA, BES)
- **SARA BERNORIO:** Logopedista
- **ELENA BONOMINI:** Logopedista, Mediatore Metodo Prof. Feuerstein
- **ASIA CATUFI :** Logopedista, Mediatore Metodo Prof. Feuerstein
- **SILVANA FARINA:** Logopedista, specialista in terapia miofunzionale della deglutizione atipica e delle funzioni orolimentari, esegue progetti di CAA (comunicazione aumentativa alternativa)
- **VERONICA MAIOCCHI :** Logopedista
- **MICHELA MORETTI:** Logopedista

Centro di Psicomotricità S.r.l.

Dott.ssa Lina Barbieri

ORGANIGRAMMA

30 luglio 2023

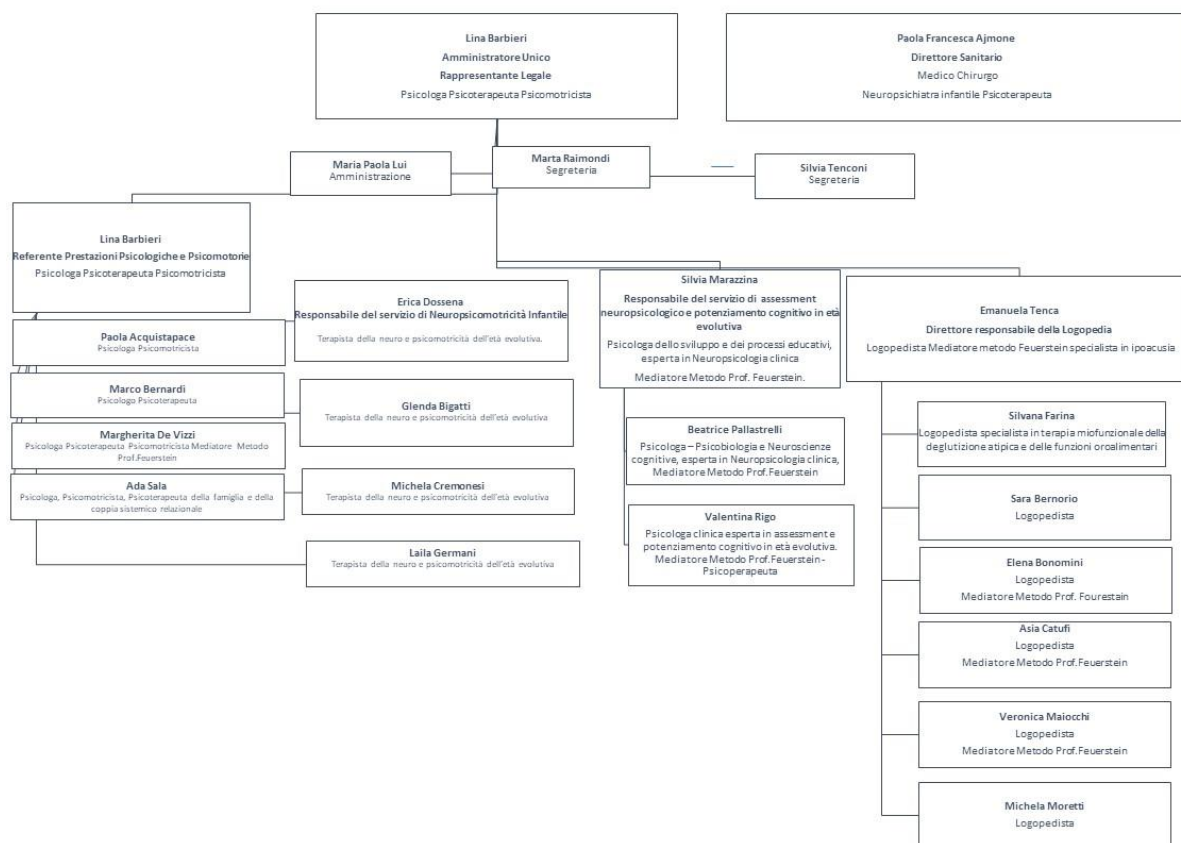

Centro di Psicomotricità S.r.l.

Dott.ssa Lina Barbieri

CONVENZIONI e COLLABORAZIONI

Il Centro di Psicomotricità è convenzionato con il SSN.

Il Centro, grazie alla professionalità dei suoi operatori, è convenzionato con varie Università (Pavia, Milano Statale, Milano Bicocca) per il tirocinio post laurea di psicologi e neuropsicomotricisti.

Sono attive collaborazioni con il Dipartimento di Psicologia dell'Università degli Studi di Milano-Bicocca (Prof. Natale Stucchi, Prof.ssa Maria Teresa Guasti, Dott. Fabrizio Arosio, ecc.) per progetti di ricerca sulla relazione tra i disturbi del linguaggio, disturbi dell'apprendimento e disturbi motori. Sono state già effettuate diverse pubblicazioni scientifiche a riguardo.

Da settembre 2015 è attiva la convenzione di tirocinio per lo svolgimento del tirocinio professionale con l'Università Telematica eCAMPUS con sede legale a Novedrate.

Da maggio 2016 è attiva la convenzione di tirocinio formativo ed orientamento curriculare con il Consorzio Universitario Humanitas con sede a Roma.

Da maggio 2017 convenzione tra l'ASST Fatebenefratelli Sacco e il "Centro di psicomotricità Lina Barbieri s.r.l." Per l'espletamento del tirocinio clinico degli studenti del corso di laurea in tecnica della riabilitazione psichiatrica in applicazione della convenzione con l'Università degli studi di Milano.

Da marzo 2020 è attiva la convenzione per lo svolgimento del tirocinio curriculare corso di laurea in Logopedia – Fondazione Istituto Neurologico Nazionale Casimiro Mondino Università degli Studi di Pavia

Da gennaio 2021 con validità di 3 anni e rinnovo è attiva la convenzione per la collaborazione scientifica tra l'università degli studi di Milano - Bicocca, per attività di ricerca scientifica e di formazione in ambito evolutivo e neuropsicologico, con riferimento alla riabilitazione dei disturbi del neurosviluppo,

Durante il periodo di chiusura per emergenza Covid 19 secondo le indicazioni del DPCM le terapie sono proseguite da remoto su piattaforma Skype per soggetti "fragili". Lo studio ha rispettato tutte le normative di sicurezza in vigore col decreto in materia Covid 19.

Il Centro ha organizzato e organizza seminari teorico pratici di formazione **ECM** sia per gli operatori del Centro che per operatori esterni

Il Centro è centro riconosciuto dall'associazione EMDR (Eye Movement Desensitization and Reprocessing) Italia

Centro di Psicomotricità S.r.l.

Dott.ssa Lina Barbieri

INFORMAZIONI E RELAZIONI CON TERZI

Sempre nel rispetto della normativa sulla Privacy ai sensi dell'articolo 13 d. l.g.s. 196/2003, il Centro ha collaborazioni consolidate e lavora in rete con strutture esterne quali:

- ✓ aziende ospedaliere
- ✓ ATS CITTÀ METROPOLITANA DI MLANO
- ✓ Centro Sovrazonale di Comunicazione Aumentativa (Fondazione IRCCS Cà Granda Ospedale Maggiore Policlinico Milano)
- ✓ Tribunali dei minori
- ✓ servizio sociale della famiglia, servizio sociale handicap
- ✓ case famiglia, comunità
- ✓ servizio educativo minori (ADM), servizio educativo handicap (ADH)

e con le scuole per la stesura di Piani Educativi Individualizzati (P.E.I) secondo quanto previsto dalla legge 104/92, e con colloqui per la verifica e il monitoraggio costante dell'attività svolta, anche al fine di praticare correttivi in itinere ed eventuali estensioni del programma terapeutico.

SEDE

VIA TIZIANO ZALLI, 28

26900 - LODI

Tel : 0371/439159

e-mail: info@centrodipsicomotricita.it

e mail pec: centropsicomotricitasrl@pec.it

Home Page: www.centrodipsicomotricita.it

ORARIO DI SEGRETERIA

Lunedì	8:30-18.30
Martedì	8:30-18.30
Mercoledì	8:30-18.30
Giovedì	8:30-18.30
Venerdì	8:30-18.30
I primi 3 sabati del mese	8.30-13.30

ORARI TERAPIE:

Dal lunedì al venerdì 8.30- 19,00

Il sabato dalle 8.30 alle 18,15

PRENOTAZIONI

Informazioni e prenotazioni telefoniche al numero 0371/439159 negli orari di segreteria

Nel regime privato: gli appuntamenti disdetti con almeno 48 ore di preavviso, **non** verranno addebitati; gli appuntamenti disdetti con meno di 48 ore di preavviso verranno addebitati al 50% della tariffa in vigore; **per gli appuntamenti non disdetti, verrà addebitata l'intera tariffa** (indipendentemente dalla causa).

Centro di Psicomotricità S.r.l.

Dott.ssa Lina Barbieri

RELAZIONI CON IL PUBBLICO E TUTELA DEGLI UTENTI

A norma della convenzione con la Regione Lombardia, eventuali disservizi possono essere segnalati alla direzione sia per iscritto, che verbalmente. La Direzione ne darà riscontro.

Osservazioni e suggerimenti costituiscono segno della partecipazione diretta dell'utente al funzionamento del servizio a lui riservato.

Mappa

